

Jäsenmäärän kehitys vuoden 2024 alusta

MARRASKUU 2024

Seurakunta	Jäseniä		Muutos (+/-)	
	1.1.2024	1.12.2024	vuoden alusta	
Haaga	13 008	12 926	-	-82
Helsingin Mikael	22 316	21 699	-	-617
Helsingin tuomiokirkkosrk	29 108	29 259	+	151
Herttoniemi	15 214	15 077	-	-137
Kallio	17 869	17 972	+	103
Kannelmäki	12 946	12 877	-	-69
Lauttasaari	12 458	12 511	+	53
Malmi	45 312	44 481	-	-831
Munkkiniemi	10 083	10 109	+	26
Oulunkylä	18 119	18 456	+	337
Paavali	13 621	13 594	-	-27
Pakila	11 998	11 969	-	-29
Pitäjänmäki	8 210	8 035	-	-175
Roihuvuori	17 135	16 980	-	-155
Töölö	25 872	25 981	+	109
Vuosaari	15 293	15 105	-	-188
suomenkieliset seurakunnat	288 562	287 031	-	-1 531
Johannes	11 299	11 308	+	9
Matteus	4 758	4 687	-	-71
Petrus	5 896	5 776	-	-120
ruotsinkieliset seurakunnat	21 953	21 771	-	-182
Kaikki seurakunnat yhteensä	310 515	308 802	-	-1 713



Jäsenmäärän kehitys Helsingin seurakunnissa kuukausittain 2022–2024

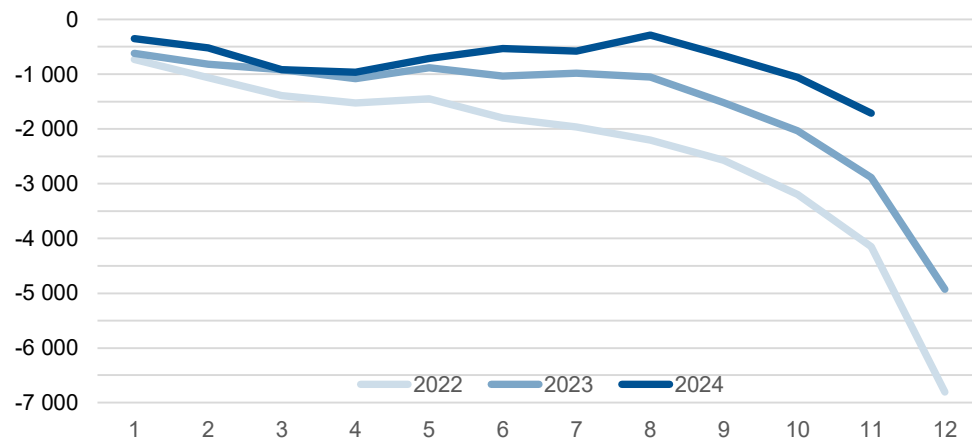

	kuukauden aikana			vuoden alusta yhteensä		
	2022	2023	2024	2022	2023	2024
tammikuu	-731	-621	-350	-731	-621	-350
helmikuu	-331	-199	-173	-1 062	-820	-523
maaliskuu	-331	-99	-395	-1 393	-919	-918
huhtikuu	-132	-159	-46	-1 525	-1 078	-964
toukokuu	76	197	255	-1 449	-881	-709
kesäkuu	-352	-150	177	-1 801	-1 031	-532
heinäkuu	-160	48	-50	-1 961	-983	-582
elokuu	-244	-72	296	-2 205	-1 055	-286
syyskuu	-365	-466	-376	-2 570	-1 521	-662
lokakuu	-627	-513	-396	-3 197	-2 034	-1 058
marraskuu	-957	-851	-655	-4 154	-2 885	-1 713
joulukuu	-2 654	-2 046		-6 808	-4 931	
Yhteensä	-6 808	-4 931	-1 713			

Alle yksivuotiaat kastetut lapset seurakunnittain

MARRASKUU 2024

Tämän sivun kaikki luvut: kasteet ensirekisteröintinä + kasteen kautta kirkkoon liittyneet alle yksivuotiaat

Seurakunta	Kuukauden aikana kastetut lapset	Tammii–marraskuussa kastetut lapset yhteensä		
		2022	2023	2024
Haaga	8	105	86	82
Helsingin Mikael	12	134	112	112
Helsingin tuomiokirkkosrk	13	219	225	204
Herttoniemi	18	130	97	105
Kallio	5	92	107	102
Kannelmäki	7	101	116	97
Lauttasaari	7	120	99	112
Malmi	28	371	329	303
Munkkiniemi	5	74	66	55
Oulunkylä	20	113	128	131
Paavali	..	94	73	96
Pakila	10	109	100	99
Pitäjänmäki	5	61	55	46
Roihuvuori	10	136	121	137
Töölö	13	190	208	179
Vuosaari	13	91	70	79
suomenkieliset seurakunnat	178	2 140	1 992	1 939
Johannes	10	71	96	93
Matteus	..	29	36	30
Petrus	5	47	47	27
ruotsinkieliset seurakunnat	18	147	179	150
Kaikki seurakunnat yhteensä	196	2 287	2 171	2 089

.. (kaksi pistettä -merkintä) = tieto on liian pieni esitettäväksi (alle 5)

Alle yksivuotiaat kastetut lapset Helsingin seurakunnissa kuukausittain 2022–2024

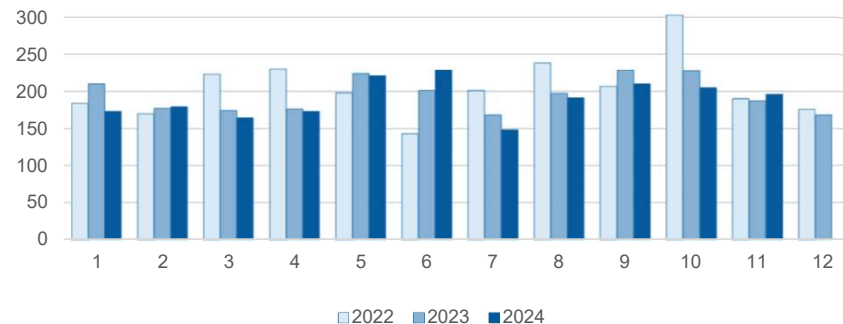

	kuukauden aikana			vuoden alusta yhteensä		
	2022	2023	2024	2022	2023	2024
tammikuu	184	210	173	184	210	173
helmikuu	170	177	179	354	387	352
maaliskuu	223	174	164	577	561	516
huhtikuu	230	176	173	807	737	689
toukokuu	198	224	221	1 005	961	910
kesäkuu	143	201	229	1 148	1 162	1 139
heinäkuu	201	168	148	1 349	1 330	1 287
elokuu	238	197	191	1 587	1 527	1 478
syyskuu	207	229	210	1 794	1 756	1 688
lokakuu	303	228	205	2 097	1 984	1 893
marraskuu	190	187	196	2 287	2 171	2 089
joulukuu	176	168	196	2 463	2 339	2 089
Yhteensä	2 463	2 339	2 089			

Vähintään yksivuotiaat kirkkoon liittyneet seurakunnittain

MARRASKUU 2024

Tämän sivun luvut eivät sisällä: kasteen kautta kirkkoon liittyneitä alle yksivuotiaita

Seurakunta	Kuukauden aikana kirkkoon liittyneet	Tammi–marraskuussa kirkkoon liittyneet yhteensä		
		2022	2023	2024
Haaga	9	54	70	86
Helsingin Mikael	6	108	103	139
Helsingin tuomiokirkkosrk	17	206	202	242
Herttoniemi	7	109	81	97
Kallio	8	150	149	160
Kannelmäki	9	74	79	86
Lauttasaari	9	76	75	85
Malmi	27	210	222	242
Munkkiniemi	..	49	56	61
Oulunkylä	5	68	96	119
Paavali	..	98	92	95
Pakila	5	44	44	67
Pitäjänmäki	5	43	31	51
Roihuvuori	6	106	85	104
Töölö	11	185	168	212
Vuosaari	8	104	77	73
suomenkieliset seurakunnat	138	1 684	1 630	1 919
Johannes	..	60	60	76
Matteus	..	22	29	35
Petrus	..	14	35	25
ruotsinkieliset seurakunnat	..	96	124	136
Kaikki seurakunnat yhteensä	142	1 780	1 754	2 055

.. (kaksi pistettä -merkintä) = tieto on liian pieni esitettäväksi (alle 5)

Vähintään yksivuotiaat kirkkoon liittyneet Helsingin seurakunnissa kuukausittain 2022–2024

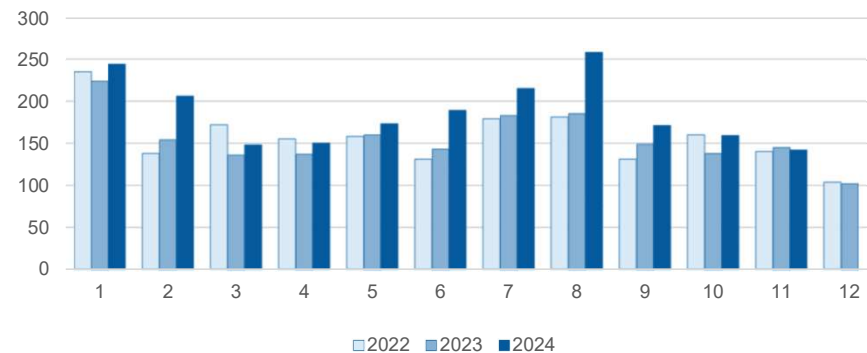

	kuukauden aikana			vuoden alusta yhteensä		
	2022	2023	2024	2022	2023	2024
tammikuu	235	224	244	235	224	244
helmikuu	138	154	206	373	378	450
maaliskuu	172	136	148	545	514	598
huhtikuu	155	137	150	700	651	748
toukokuu	158	160	173	858	811	921
kesäkuu	131	143	189	989	954	1 110
heinäkuu	179	183	215	1 168	1 137	1 325
elokuu	181	185	258	1 349	1 322	1 583
syyskuu	131	149	171	1 480	1 471	1 754
lokakuu	160	138	159	1 640	1 609	1 913
marraskuu	140	145	142	1 780	1 754	2 055
joulukuu	104	102		1 884	1 856	
Yhteensä	1 884	1 856	2 055			

Kirkosta eronneet seurakunnittain

MARRASKUU 2024

Seurakunta	Kuukauden aikana kirkosta eronneet	Tammi–marraskuussa kirkosta eronneet yhteensä		
		2022	2023	2024
Haaga	26	254	170	182
Helsingin Mikael	42	257	256	260
Helsingin tuomiokirkkosrk	75	693	602	520
Herttoniemi	26	274	246	197
Kallio	64	607	526	430
Kannelmäki	23	187	153	159
Lauttasaari	33	201	179	159
Malmi	68	628	526	484
Munkkiniemi	24	146	148	115
Oulunkylä	41	283	250	245
Paavali	35	331	305	260
Pakila	21	146	96	95
Pitäjänmäki	14	151	146	83
Roihuvuori	38	251	220	197
Töölö	64	564	479	398
Vuosaari	20	220	187	158
suomenkieliset seurakunnat	614	5 193	4 489	3 942
Johannes	24	180	208	173
Matteus	6	52	48	39
Petrus	7	81	59	62
ruotsinkieliset seurakunnat	37	313	315	274
Kaikki seurakunnat yhteensä	651	5 506	4 804	4 216

.. (kaksi pistettä -merkintä) = tieto on liian pieni esitettäväksi (alle 5)

Kirkosta eronneet Helsingin seurakunnissa kuukausittain 2022–2024

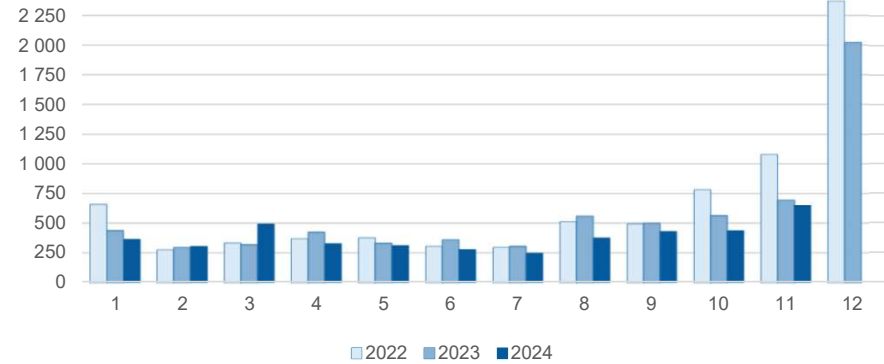

	kuukauden aikana			vuoden alusta yhteensä		
	2022	2023	2024	2022	2023	2024
tammikuu	659	438	364	659	438	364
helmikuu	279	298	303	938	736	667
maaliskuu	335	320	493	1 273	1 056	1 160
huhtikuu	373	426	328	1 646	1 482	1 488
toukokuu	378	332	310	2 024	1 814	1 798
kesäkuu	309	362	277	2 333	2 176	2 075
heinäkuu	297	306	248	2 630	2 482	2 323
elokuu	517	562	376	3 147	3 044	2 699
syyskuu	497	500	430	3 644	3 544	3 129
lokakuu	783	565	436	4 427	4 109	3 565
marraskuu	1 079	695	651	5 506	4 804	4 216
joulukuu	2 373	2 024		7 879	6 828	
Yhteensä	7 879	6 828	4 216			

Jäsenmäärään vaikuttavat muutostapahtumat seurakunnittain viimeisimmän kuukauden aikana

MARRASKUU 2024

Seurakunta	Jäsenmäärä marraskuun alussa	Kastetut ¹⁾ Vain ensi- rekisteröinnit		Seurakuntaan muuttaneet ²⁾	Seurakunnasta muuttaneet ²⁾	Seurakuntaan muuttaneet – seurakunnasta muuttaneet	Kirkkoon liittyneet ¹⁾ HUOM. Myös alle yksivuotiaat	Kirkosta eronneet	Muut ³⁾ tapahtumat	Jäsenmäärä marraskuun lopussa	Jäsenmäärän muutos (+/-) marraskuun aikana	
		Kuolleet										
Haaga	12 981	7	13	125	156	-31	10	26	-2	12 926	-	-55
Helsingin Mikael	21 775	7	33	149	166	-17	11	42	-2	21 699	-	-76
Helsingin tuomiokirkkosrk	29 332	5	27	317	318	-1	25	75	0	29 259	-	-73
Herttoniemi	15 115	12	21	111	127	-16	13	26	0	15 077	-	-38
Kallio	18 024	..	17	258	241	17	10	64	-1	17 972	-	-52
Kannelmäki	12 907	..	10	93	104	-11	12	23	-2	12 877	-	-30
Lauttasaari	12 550	..	11	81	90	-9	14	33	-2	12 511	-	-39
Malmi	44 572	15	50	234	262	-28	40	68	0	44 481	-	-91
Munkkiniemi	10 121	..	7	98	90	8	..	24	4	10 109	-	-12
Oulunkylä	18 446	17	31	218	162	56	8	41	1	18 456	+	10
Paavali	13 591	237	202	35	6	35	-2	13 594	+	3
Pakila	11 948	6	12	90	50	40	9	21	-1	11 969	+	21
Pitäjänmäki	8 065	..	9	75	94	-19	7	14	2	8 035	-	-30
Roihuvuori	17 042	6	20	102	121	-19	10	38	-1	16 980	-	-62
Töölö	26 041	6	25	290	283	7	18	64	-2	25 981	-	-60
Vuosaari	15 112	..	14	118	112	6	17	20	0	15 105	-	-7
suomenkieliset seurakunnat	287 622	103	303	2 596	2 578	18	213	614	-8	287 031	-	-591
Johannes	11 350	5	12	57	75	-18	8	24	-1	11 308	-	-42
Matteus	4 699	..	10	21	23	-2	..	6	3	4 687	-	-12
Petrus	5 786	5	11	34	32	2	..	7	0	5 776	-	-10
ruotsinkieliset seurakunnat	21 835	12	33	112	130	-18	10	37	2	21 771	-	-64
Kaikki seurakunnat yhteensä	309 457	115	336	2 708	2 708	0	223	651	-6	308 802	-	-655

.. (kaksi pistettä -merkintä) = tieto on liian pieni esitettäväksi (alle 5)

1) Kastetut ja kirkkoon liittyneet esitetään tällä sivulla kirkon virallisen tilastointiperiaatteen mukaisesti: kasteen kautta kirkkoon liittyneet alle yksivuotiaat sisältyvät kirkkoon liittyneiden lukumäärään.

2) Vain muutot kotimaassa.

3) Jäsenmäärän muutos (+/-) yhteensä seuraavista tapahtumista: siirto läsnä olevaan väestöön (+), siirto poissa olevaan väestöön (-), seurakunnan/kieliryhmän vaihto (+/-), peruttu muutto (+/-).

Jäsenmäärään vaikuttavat muutostapahtumat seurakunnittain vuoden 2024 aikana

TAMMIKUU–MARRASKUU 2024

Seurakunta	Jäsenmäärä vuoden alussa	Kastetut ¹⁾ Vain ensi- rekisteröinnit		Seurakuntaan muuttaneet ²⁾	Seurakunnasta muuttaneet ²⁾	Seurakuntaan muuttaneet – seurakunnasta muuttaneet	Kirkkoon liittyneet ¹⁾ <i>HUOM. Myös alle yksivuotiaat</i>	Kirkosta eronneet	Muut ³⁾ tapahtumat	Jäsenmäärä marraskuun lopussa	Jäsenmäärän muutos (+/-) vuoden alusta	
		Kuolleet										
Haaga	13 008	55	167	1 669	1 512	157	113	182	-58	12 926	-	-82
Helsingin Mikael	22 316	77	368	1 504	1 747	-243	174	260	4	21 699	-	-617
Helsingin tuomiokirkkosrk	29 108	101	192	3 953	3 484	469	345	520	-52	29 259	+	151
Herttoniemi	15 214	67	197	1 588	1 523	65	135	197	-10	15 077	-	-137
Kallio	17 869	65	165	3 369	2 922	447	197	430	-11	17 972	+	103
Kannelmäki	12 946	60	129	1 151	1 103	48	123	159	-12	12 877	-	-69
Lauttasaari	12 458	56	95	1 126	1 012	114	141	159	-4	12 511	+	53
Malmi	45 312	211	508	2 704	3 090	-386	334	484	2	44 481	-	-831
Munkkiniemi	10 083	30	139	1 045	911	134	86	115	30	10 109	+	26
Oulunkylä	18 119	92	268	2 226	1 616	610	158	245	-10	18 456	+	337
Paavali	13 621	57	84	2 322	2 197	125	134	260	1	13 594	-	-27
Pakila	11 998	69	111	625	618	7	97	95	5	11 969	-	-29
Pitäjänmäki	8 210	32	85	834	942	-108	65	83	4	8 035	-	-175
Roihuvuori	17 135	78	178	1 298	1 296	2	163	197	-23	16 980	-	-155
Töölö	25 872	94	264	3 796	3 383	413	297	398	-33	25 981	+	109
Vuosaari	15 293	46	139	1 122	1 160	-38	106	158	-5	15 105	-	-188
suomenkieliset seurakunnat	288 562	1 190	3 089	30 332	28 516	1 816	2 668	3 942	-172	287 031	-	-1 531
Johannes	11 299	39	83	897	757	140	130	173	-44	11 308	+	9
Matteus	4 758	14	67	180	215	-35	51	39	5	4 687	-	-71
Petrus	5 896	18	110	359	351	8	34	62	-8	5 776	-	-120
ruotsinkieliset seurakunnat	21 953	71	260	1 436	1 323	113	215	274	-47	21 771	-	-182
Kaikki seurakunnat yhteensä	310 515	1 261	3 349	31 768	29 839	1 929	2 883	4 216	-219	308 802	-	-1 713

.. (kaksi pistettä -merkintä) = tieto on liian pieni esitettäväksi (alle 5)

1) Kastetut ja kirkkoon liittyneet esitetään tällä sivulla kirkon virallisen tilastointiperiaatteen mukaisesti: kasteen kautta kirkkoon liittyneet alle yksivuotiaat sisältyvät kirkkoon liittyneiden lukumäärään.

2) Vain muutot kotimaassa.

3) Jäsenmäärän muutos (+/-) yhteensä seuraavista tapahtumista: siirto läsnä olevaan väestöön (+), siirto poissa olevaan väestöön (-), seurakunnan/kieliryhmän vaihto (+/-), peruttu muutto (+/-).