

Jäsenmäärän kehitys vuoden 2024 alusta SYYSKUU 2024

Seurakunta	Jäseniä 1.1.2024	Jäseniä 1.10.2024	Muutos (+/-) vuoden alusta
Haaga	13 008	13 107	+ 99
Helsingin Mikael	22 316	21 834	- 482
Helsingin tuomiokirkkosrk	29 108	29 407	+ 299
Herttoniemi	15 214	15 168	- 46
Kallio	17 869	18 080	+ 211
Kannelmäki	12 946	12 929	- 17
Lauttasaari	12 458	12 531	+ 73
Malmi	45 312	44 616	- 696
Munkkiniemi	10 083	10 025	- 58
Oulunkylä	18 119	18 410	+ 291
Paavali	13 621	13 580	- 41
Pakila	11 998	11 966	- 32
Pitäjänmäki	8 210	8 101	- 109
Roihuvuori	17 135	17 095	- 40
Töölö	25 872	26 031	+ 159
Vuosaari	15 293	15 111	- 182
suomenkieliset seurakunnat	288 562	287 991	- 571
Johannes	11 299	11 357	+ 58
Matteus	4 758	4 705	- 53
Petrus	5 896	5 797	- 99
ruotsinkieliset seurakunnat	21 953	21 859	- 94
Kaikki seurakunnat yhteensä	310 515	309 850	- 665

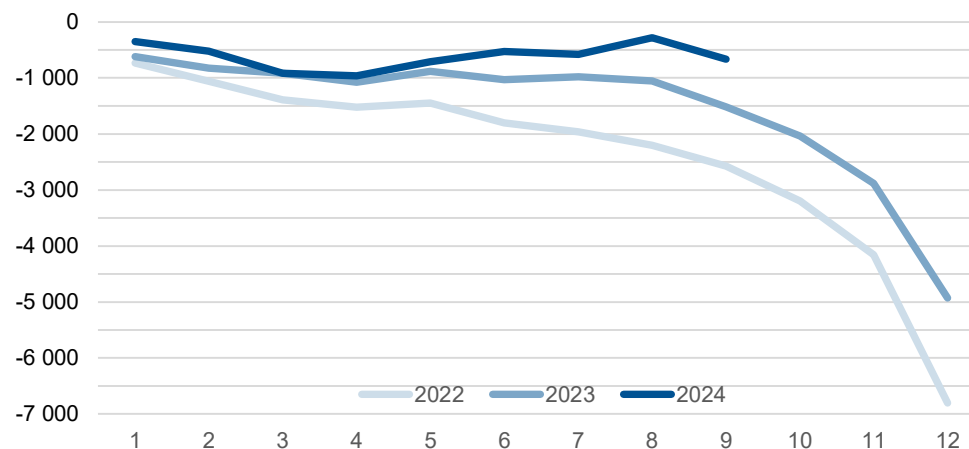

Jäsenmäärän kehitys Helsingin seurakunnissa kuukausittain 2022–2024



	kuukauden aikana			vuoden alusta yhteensä		
	2022	2023	2024	2022	2023	2024
tammikuu	-731	-621	-350	-731	-621	-350
helmikuu	-331	-199	-175	-1 062	-820	-525
maaliskuu	-331	-99	-393	-1 393	-919	-918
huhtikuu	-132	-159	-46	-1 525	-1 078	-964
toukokuu	76	197	256	-1 449	-881	-708
kesäkuu	-352	-150	177	-1 801	-1 031	-531
heinäkuu	-160	48	-49	-1 961	-983	-580
elokuu	-244	-72	296	-2 205	-1 055	-284
syyskuu	-365	-466	-381	-2 570	-1 521	-665
lokakuu	-627	-513		-3 197	-2 034	
marraskuu	-957	-851		-4 154	-2 885	
joulukuu	-2 654	-2 046		-6 808	-4 931	
Yhteensä	-6 808	-4 931	-665			

Alle yksivuotiaat kastetut lapset seurakunnittain

SYYSKUU 2024

Tämän sivun kaikki luvut: kasteet ensirekisteröintinä + kasteen kautta kirkkoon liittyneet alle yksivuotiaat

Seurakunta	Kuukauden aikana kastetut lapset	Tammi–syyskuussa kastetut lapset yhteensä		
		2022	2023	2024
Haaga	..	86	73	66
Helsingin Mikael	12	107	96	88
Helsingin tuomiokirkkosrk	21	174	186	165
Herttoniemi	12	103	79	78
Kallio	13	71	79	87
Kannelmäki	10	76	100	87
Lauttasaari	13	95	79	95
Malmi	25	294	266	244
Munkkiniemi	7	61	54	45
Oulunkylä	16	87	106	97
Paavali	9	79	60	81
Pakila	9	81	82	77
Pitäjänmäki	..	53	41	34
Roihuvuori	10	104	94	111
Töölö	19	146	173	148
Vuosaari	7	67	60	59
suomenkieliset seurakunnat	191	1 684	1 628	1 562
Johannes	11	53	72	76
Matteus	..	24	27	25
Petrus	..	33	29	21
ruotsinkieliset seurakunnat	15	110	128	122
Kaikki seurakunnat yhteensä	206	1 794	1 756	1 684

.. (kaksi pistettä -merkintä) = tieto on liian pieni esitettäväksi (alle 5)

Alle yksivuotiaat kastetut lapset Helsingin seurakunnissa kuukausittain 2022–2024

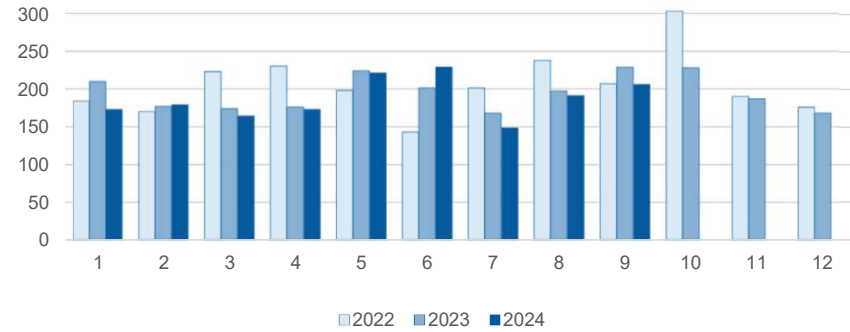

	kuukauden aikana			vuoden alusta yhteensä		
	2022	2023	2024	2022	2023	2024
tammikuu	184	210	173	184	210	173
helmikuu	170	177	179	354	387	352
maaliskuu	223	174	164	577	561	516
huhtikuu	230	176	173	807	737	689
toukokuu	198	224	221	1 005	961	910
kesäkuu	143	201	229	1 148	1 162	1 139
heinäkuu	201	168	148	1 349	1 330	1 287
elokuu	238	197	191	1 587	1 527	1 478
syyskuu	207	229	206	1 794	1 756	1 684
lokakuu	303	228	206	2 097	1 984	1 684
marraskuu	190	187	176	2 287	2 171	1 684
joulukuu	176	168	168	2 463	2 339	1 684
Yhteensä	2 463	2 339	1 684			

Vähintään yksivuotiaat kirkkoon liittyneet seurakunnittain

SYYSKUU 2024

Tämän sivun luvut eivät sisällä : kasteen kautta kirkkoon liittyneitä alle yksivuotiaita

Seurakunta	Kuukauden aikana kirkkoon liittyneet	Tammi–syyskuussa kirkkoon liittyneet yhteensä		
		2022	2023	2024
Haaga	8	45	55	71
Helsingin Mikael	13	88	84	124
Helsingin tuomiokirkkosrk	19	171	170	202
Herttoniemi	14	84	65	87
Kallio	10	120	125	145
Kannelmäki	12	63	63	71
Lauttasaari	9	58	66	71
Malmi	18	178	189	197
Munkkiniemi	5	40	48	54
Oulunkylä	7	56	84	97
Paavali	5	86	73	80
Pakila	6	34	37	61
Pitäjänmäki	6	37	26	43
Roihuvuori	..	93	74	93
Töölö	17	160	141	184
Vuosaari	..	86	67	54
suomenkieliset seurakunnat	154	1 399	1 367	1 634
Johannes	6	52	48	65
Matteus	5	19	27	30
Petrus	5	10	29	24
ruotsinkieliset seurakunnat	16	81	104	119
Kaikki seurakunnat yhteensä	170	1 480	1 471	1 753

.. (kaksi pistettä -merkintä) = tieto on liian pieni esitettäväksi (alle 5)

Vähintään yksivuotiaat kirkkoon liittyneet Helsingin seurakunnissa kuukausittain 2022–2024

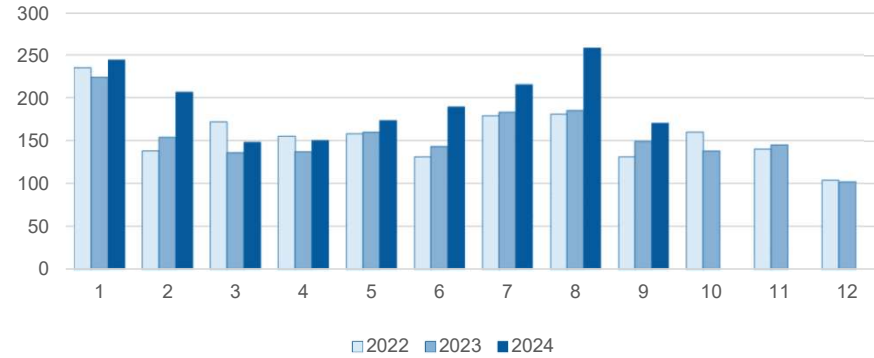

	kuukauden aikana			vuoden alusta yhteensä		
	2022	2023	2024	2022	2023	2024
tammikuu	235	224	244	235	224	244
helmikuu	138	154	206	373	378	450
maaliskuu	172	136	148	545	514	598
huhtikuu	155	137	150	700	651	748
toukokuu	158	160	173	858	811	921
kesäkuu	131	143	189	989	954	1 110
heinäkuu	179	183	215	1 168	1 137	1 325
elokuu	181	185	258	1 349	1 322	1 583
syyskuu	131	149	170	1 480	1 471	1 753
lokakuu	160	138		1 640	1 609	
marraskuu	140	145		1 780	1 754	
joulukuu	104	102		1 884	1 856	
Yhteensä	1 884	1 856	1 753			

Kirkosta eronneet seurakunnittain

SYYSKUU 2024

Seurakunta	Kuukauden aikana kirkosta eronneet	Tammi–syyskuussa kirkosta eronneet yhteensä		
		2022	2023	2024
Haaga	14	160	136	136
Helsingin Mikael	23	174	177	202
Helsingin tuomiokirkkosrk	55	463	426	384
Herttoniemi	26	162	185	149
Kallio	42	407	405	315
Kannelmäki	6	122	108	127
Lauttasaari	15	145	130	107
Malmi	49	405	371	368
Munkkiniemi	9	99	113	78
Oulunkylä	25	184	190	180
Paavali	27	227	230	196
Pakila	11	102	57	67
Pitäjänmäki	12	100	100	56
Roihuvuori	20	163	170	139
Töölö	41	352	354	293
Vuosaari	22	151	141	126
suomenkieliset seurakunnat	397	3 416	3 293	2 923
Johannes	20	126	169	134
Matteus	..	39	35	24
Petrus	9	63	47	48
ruotsinkieliset seurakunnat	33	228	251	206
Kaikki seurakunnat yhteensä	430	3 644	3 544	3 129

.. (kaksi pistettä -merkintä) = tieto on liian pieni esitettäväksi (alle 5)

Kirkosta eronneet Helsingin seurakunnissa kuukausittain 2022–2024

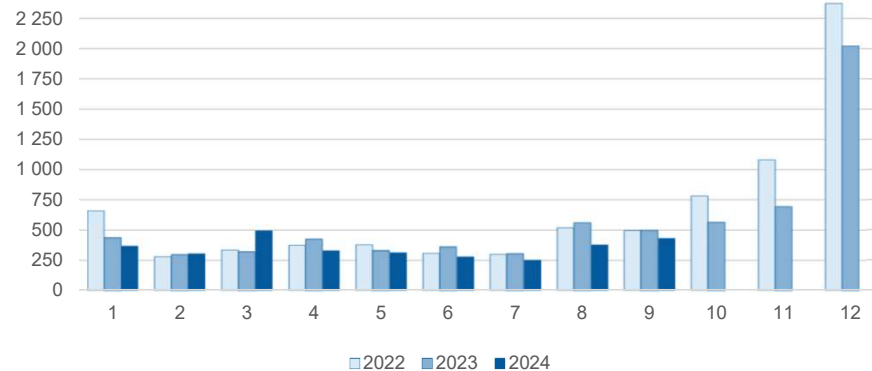

	kuukauden aikana			vuoden alusta yhteensä		
	2022	2023	2024	2022	2023	2024
tammikuu	659	438	364	659	438	364
helmikuu	279	298	303	938	736	667
maaliskuu	335	320	493	1 273	1 056	1 160
huhtikuu	373	426	328	1 646	1 482	1 488
toukokuu	378	332	310	2 024	1 814	1 798
kesäkuu	309	362	277	2 333	2 176	2 075
heinäkuu	297	306	248	2 630	2 482	2 323
elokuu	517	562	376	3 147	3 044	2 699
syyskuu	497	500	430	3 644	3 544	3 129
lokakuu	783	565		4 427	4 109	
marraskuu	1 079	695		5 506	4 804	
joulukuu	2 373	2 024		7 879	6 828	
Yhteensä	7 879	6 828	3 129			

Jäsenmäärään vaikuttavat muutostapahtumat seurakunnittain viimeisimmän kuukauden aikana

SYYSKUU 2024

Seurakunta	Jäsenmäärä	Kastetut ¹⁾		Seurakuntaan		Seurakuntaan	Kirkkoon	Kirkosta	Muut ³⁾	Jäsenmäärä	Jäsenmäärän	
	syyskuun	Vain ensi-	Kuolleet	muuttaneet ²⁾	Seurakunnasta	muuttaneet –	liittyneet ¹⁾			syyskuun	muutos (+/-)	
	alussa	rekisteröinnit		muuttaneet ²⁾	muuttaneet ²⁾	seurakunnasta	HUOM. Myös	eronneet	tapahtumat	lopussa	syyskuun	
Haaga	13 113	..	11	195	182	13	10	14	-6	13 107	-	-6
Helsingin Mikael	21 906	6	29	141	186	-45	19	23	0	21 834	-	-72
Helsingin tuomiokirkkosrk	29 375	11	11	463	394	69	29	55	-11	29 407	+	32
Herttoniemi	15 185	6	19	170	169	1	20	26	1	15 168	-	-17
Kallio	18 089	7	16	355	330	25	16	42	1	18 080	-	-9
Kannelmäki	12 987	7	21	81	133	-52	15	6	-1	12 929	-	-58
Lauttasaari	12 542	9	10	114	121	-7	13	15	-1	12 531	-	-11
Malmi	44 693	16	38	287	319	-32	27	49	-1	44 616	-	-77
Munkkiniemi	10 043	..	13	102	106	-4	8	9	-4	10 025	-	-18
Oulunkylä	18 426	9	19	195	184	11	14	25	-6	18 410	-	-16
Paavali	13 592	6	7	264	253	11	8	27	-3	13 580	-	-12
Pakila	12 002	5	10	48	79	-31	10	11	1	11 966	-	-36
Pitäjänmäki	8 125	92	114	-22	8	12	3	8 101	-	-24
Roihuvuori	17 075	6	18	176	121	55	6	20	-9	17 095	+	20
Töölö	26 060	6	19	402	388	14	30	41	-19	26 031	-	-29
Vuosaari	15 144	6	11	97	106	-9	..	22	-1	15 111	-	-33
suomenkieliset seurakunnat	288 357	108	255	3 182	3 185	-3	237	397	-56	287 991	-	-366
Johannes	11 347	5	10	106	75	31	12	20	-8	11 357	+	10
Matteus	4 719	..	5	18	28	-10	8	..	-3	4 705	-	-14
Petrus	5 808	..	8	36	31	5	6	9	-5	5 797	-	-11
ruotsinkieliset seurakunnat	21 874	5	23	160	134	26	26	33	-16	21 859	-	-15
Kaikki seurakunnat yhteensä	310 231	113	278	3 342	3 319	23	263	430	-72	309 850	-	-381

.. (kaksi pistettä -merkintä) = tieto on liian pieni esitettäväksi (alle 5)

1) Kastetut ja kirkkoon liittyneet esitetään tällä sivulla kirkon virallisen tilastointiperiaatteen mukaisesti: kasteen kautta kirkkoon liittyneet alle yksivuotiaat sisältyvät kirkkoon liittyneiden lukumäärään.

2) Vain muutot kotimaassa.

3) Jäsenmäärän muutos (+/-) yhteensä seuraavista tapahtumista: siirto läsnä olevaan väestöön (+), siirto poissa olevaan väestöön (-), seurakunnan/kieliryhmän vaihto (+/-), peruttu muutto (+/-).

Jäsenmäärään vaikuttavat muutostapahtumat seurakunnittain vuoden 2024 aikana

TAMMIKUU–SYYSKUU 2024

Seurakunta	Jäsenmäärä vuoden alussa	Kastetut ¹⁾ Vain ensi- rekisteröinnit		Seurakuntaan muuttaneet ²⁾	Seurakunnasta muuttaneet ²⁾	Seurakuntaan muuttaneet – seurakunnasta muuttaneet	Kirkkoon liittyneet ¹⁾ HUOM. Myös alle yksivuotiaat	Kirkosta eronneet	Muut ³⁾ tapahtumat	Jäsenmäärä syyskuun lopussa	Jäsenmäärän muutos (+/-) vuoden alusta
		Kuolleet									
Haaga	13 008	41	137	1 470	1 229	241	96	136	-6	13 107	+ 99
Helsingin Mikael	22 316	62	302	1 209	1 404	-195	150	202	5	21 834	- 482
Helsingin tuomiokirkkosrk	29 108	81	146	3 316	2 819	497	286	384	-35	29 407	+ 299
Herttoniemi	15 214	49	161	1 354	1 251	103	116	149	-4	15 168	- 46
Kallio	17 869	56	125	2 845	2 420	425	176	315	-6	18 080	+ 211
Kannelmäki	12 946	54	105	974	911	63	104	127	-6	12 929	- 17
Lauttasaari	12 458	51	76	938	855	83	115	107	7	12 531	+ 73
Malmi	45 312	175	401	2 208	2 581	-373	266	368	5	44 616	- 696
Munkkiniemi	10 083	23	118	814	756	58	76	78	-19	10 025	- 58
Oulunkylä	18 119	64	218	1 790	1 280	510	130	180	-15	18 410	+ 291
Paavali	13 621	48	69	1 868	1 808	60	113	196	3	13 580	- 41
Pakila	11 998	54	92	491	506	-15	84	67	4	11 966	- 32
Pitäjänmäki	8 210	23	68	708	774	-66	54	56	4	8 101	- 109
Roihuvuori	17 135	63	139	1 089	1 037	52	141	139	-18	17 095	- 40
Töölö	25 872	77	214	3 167	2 807	360	255	293	-26	26 031	+ 159
Vuosaari	15 293	40	116	886	935	-49	73	126	-4	15 111	- 182
suomenkieliset seurakunnat	288 562	961	2 487	25 127	23 373	1 754	2 235	2 923	-111	287 991	- 571
Johannes	11 299	32	65	781	619	162	109	134	-46	11 357	+ 58
Matteus	4 758	12	54	142	173	-31	43	24	1	4 705	- 53
Petrus	5 896	12	90	295	290	5	33	48	-11	5 797	- 99
ruotsinkieliset seurakunnat	21 953	56	209	1 218	1 082	136	185	206	-56	21 859	- 94
Kaikki seurakunnat yhteensä	310 515	1 017	2 696	26 345	24 455	1 890	2 420	3 129	-167	309 850	- 665

.. (kaksi pistettä -merkintä) = tieto on liian pieni esitettäväksi (alle 5)

1) Kastetut ja kirkkoon liittyneet esitetään tällä sivulla kirkon virallisen tilastointiperiaatteen mukaisesti: kasteen kautta kirkkoon liittyneet alle yksivuotiaat sisältyvät kirkkoon liittyneiden lukumäärään.

2) Vain muutot kotimaassa.

3) Jäsenmäärän muutos (+/-) yhteensä seuraavista tapahtumista: siirto läsnä olevaan väestöön (+), siirto poissa olevaan väestöön (-), seurakunnan/kieliryhmän vaihto (+/-), peruttu muutto (+/-).