

Jäsenmäärän kehitys vuoden 2023 alusta

JOULUKUU 2023

HUOM! Jäsenmäärä 31.12.2023 on alustava tieto

Seurakunta	Jäseniä 1.1.2023	Jäseniä 31.12.2023	Muutos (+/-) vuoden 2023 aikana
Haaga	13 175	13 005	- 170
Helsingin Mikael	23 280	22 317	- 963
Helsingin tuomiokirkkosrk	29 457	29 104	- 353
Herttoniemi	15 611	15 211	- 400
Kallio	18 161	17 868	- 293
Kannelmäki	13 255	12 947	- 308
Lauttasaari	12 588	12 457	- 131
Malmi	46 424	45 311	- 1 113
Munkkiniemi	10 215	10 081	- 134
Oulunkylä	17 484	18 113	+ 629
Paavali	13 954	13 618	- 336
Pakila	12 226	11 995	- 231
Pitäjänmäki	8 393	8 209	- 184
Roihuvuori	17 398	17 131	- 267
Töölö	25 929	25 869	- 60
Vuosaari	15 680	15 293	- 387
suomenkieliset seurakunnat	293 230	288 529	- 4 701
Johannes	11 411	11 297	- 114
Matteus	4 854	4 757	- 97
Petrus	5 951	5 896	- 55
ruotsinkieliset seurakunnat	22 216	21 950	- 266
Kaikki seurakunnat yhteensä	315 446	310 479	- 4 967



Jäsenmäärän kehitys Helsingin seurakunnissa kuukausittain 2021–2023

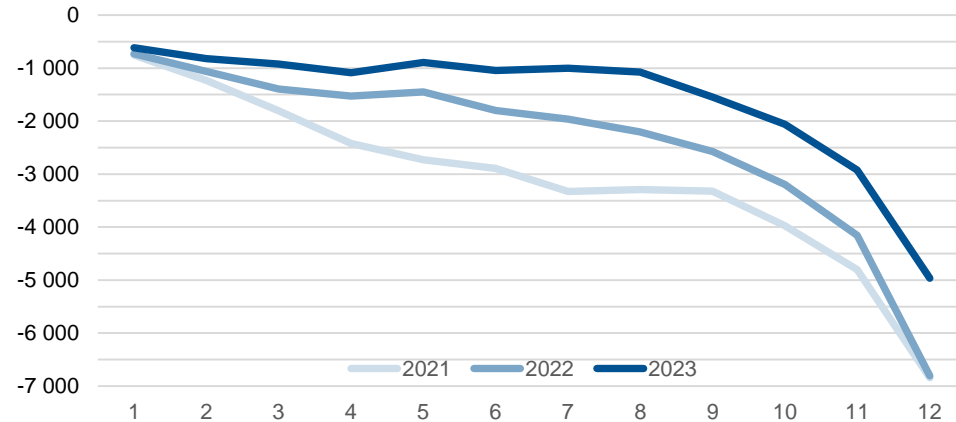

	kuukauden aikana			vuoden alusta yhteensä		
	2021	2022	2023	2021	2022	2023
tammikuu	-756	-731	-619	-756	-731	-619
helmikuu	-474	-331	-203	-1 230	-1 062	-822
maaliskuu	-577	-331	-102	-1 807	-1 393	-924
huhtikuu	-612	-132	-160	-2 419	-1 525	-1 084
toukokuu	-312	76	192	-2 731	-1 449	-892
kesäkuu	-162	-352	-154	-2 893	-1 801	-1 046
heinäkuu	-437	-160	42	-3 330	-1 961	-1 004
elokuu	41	-244	-72	-3 289	-2 205	-1 076
syyskuu	-32	-365	-468	-3 321	-2 570	-1 544
lokakuu	-654	-627	-518	-3 975	-3 197	-2 062
marraskuu	-825	-957	-859	-4 800	-4 154	-2 921
joulukuu	-2 046	-2 654	-2 046	-6 846	-6 808	-4 967
Yhteensä	-6 846	-6 808	-4 967			

Alle yksivuotiaat kastetut lapset seurakunnittain

JOULUKUU 2023

Tämän sivun kaikki luvut : kasteet ensirekisteröintinä + kasteen kautta kirkkoon liittyneet alle yksivuotiaat

Seurakunta	Kuukauden aikana kastetut lapset	Tammi–joulukuussa kastetut lapset yhteensä		
		2021	2022	2023
Haaga	7	143	115	93
Helsingin Mikael	11	157	140	123
Helsingin tuomiokirkkosrk	12	233	235	237
Herttoniemi	15	116	143	112
Kallio	9	153	106	116
Kannelmäki	6	121	105	122
Lauttasaari	10	138	126	109
Malmi	22	429	400	351
Munkkiniemi	..	74	79	70
Oulunkylä	9	133	121	137
Paavali	6	127	101	79
Pakila	..	120	116	102
Pitäjänmäki	..	68	68	57
Roihuvuori	9	150	147	130
Töölö	18	244	205	226
Vuosaari	10	108	96	80
suomenkieliset seurakunnat	152	2 514	2 303	2 144
Johannes	8	106	81	104
Matteus	..	34	31	38
Petrus	6	60	48	53
ruotsinkieliset seurakunnat	16	200	160	195
Kaikki seurakunnat yhteensä	168	2 714	2 463	2 339

.. (kaksi pistettä -merkintä) = tieto on liian pieni esitettäväksi (alle 5)

Alle yksivuotiaat kastetut lapset Helsingin seurakunnissa kuukausittain 2021–2023

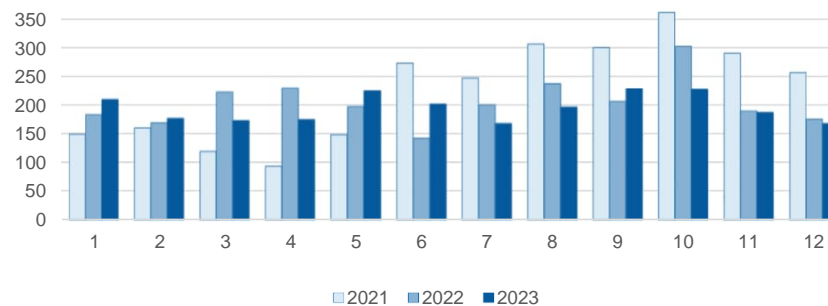

	kuukauden aikana			vuoden alusta yhteensä		
	2021	2022	2023	2021	2022	2023
tammikuu	150	184	210	150	184	210
helmikuu	161	170	177	311	354	387
maaliskuu	120	223	173	431	577	560
huhtikuu	94	230	175	525	807	735
toukokuu	149	198	225	674	1 005	960
kesäkuu	274	143	202	948	1 148	1 162
heinäkuu	248	201	168	1 196	1 349	1 330
elokuu	307	238	197	1 503	1 587	1 527
syyskuu	301	207	229	1 804	1 794	1 756
lokakuu	362	303	228	2 166	2 097	1 984
marraskuu	291	190	187	2 457	2 287	2 171
joulukuu	257	176	168	2 714	2 463	2 339
Yhteensä	2 714	2 463	2 339			

Vähintään yksivuotiaat kirkkoon liittyneet seurakunnittain

JOULUKUU 2023

Tämän sivun luvut eivät sisällä: kasteen kautta kirkkoon liittyneitä alle yksivuotiaita

Seurakunta	Kuukauden aikana kirkkoon liittyneet	Tammi–joulukuussa kirkkoon liittyneet yhteensä		
		2021	2022	2023
Haaga	..	74	58	73
Helsingin Mikael	6	120	118	109
Helsingin tuomiokirkkosrk	9	251	220	211
Herttoniemi	..	108	114	85
Kallio	10	172	157	159
Kannelmäki	5	101	81	84
Lauttasaari	8	97	79	83
Malmi	13	265	228	235
Munkkiniemi	..	58	49	57
Oulunkylä	7	114	71	103
Paavali	7	87	106	99
Pakila	..	55	45	46
Pitäjänmäki	..	49	45	34
Roihuvuori	5	101	110	90
Töölö	7	211	192	175
Vuosaari	6	115	110	83
suomenkieliset seurakunnat	96	1 978	1 783	1 726
Johannes	..	68	64	64
Matteus	..	24	22	30
Petrus	..	30	15	36
ruotsinkieliset seurakunnat	6	122	101	130
Kaikki seurakunnat yhteensä	102	2 100	1 884	1 856

.. (kaksi pistettä -merkintä) = tieto on liian pieni esitettäväksi (alle 5)

Vähintään yksivuotiaat kirkkoon liittyneet Helsingin seurakunnissa kuukausittain 2021–2023

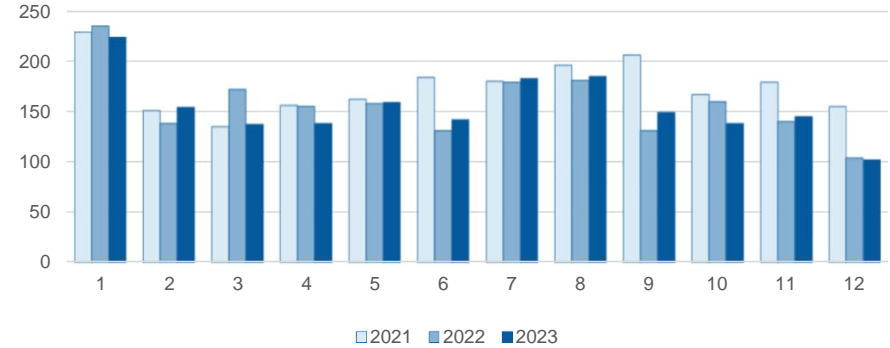

	kuukauden aikana			vuoden alusta yhteensä		
	2021	2022	2023	2021	2022	2023
tammikuu	229	235	224	229	235	224
helmikuu	151	138	154	380	373	378
maaliskuu	135	172	137	515	545	515
huhtikuu	156	155	138	671	700	653
toukokuu	162	158	159	833	858	812
kesäkuu	184	131	142	1 017	989	954
heinäkuu	180	179	183	1 197	1 168	1 137
elokuu	196	181	185	1 393	1 349	1 322
syyskuu	206	131	149	1 599	1 480	1 471
lokakuu	167	160	138	1 766	1 640	1 609
marraskuu	179	140	145	1 945	1 780	1 754
joulukuu	155	104	102	2 100	1 884	1 856
Yhteensä	2 100	1 884	1 856			

Kirkosta eronneet seurakunnittain

JOULUKUU 2023

Seurakunta	Kuukauden aikana kirkosta eronneet	Tammi–joulukuussa kirkosta eronneet yhteensä		
		2021	2022	2023
Haaga	94	307	352	264
Helsingin Mikael	80	407	353	336
Helsingin tuomiokirkoskr	290	883	998	892
Herttoniemi	99	336	400	345
Kallio	214	784	873	740
Kannelmäki	64	261	279	217
Lauttasaari	91	283	307	270
Malmi	234	817	884	760
Munkkiniemi	63	183	233	211
Oulunkylä	115	308	397	365
Paavali	112	417	474	417
Pakila	56	138	191	152
Pitäjänmäki	46	175	197	192
Roihuvuori	94	312	358	315
Töölö	213	715	839	692
Vuosaari	51	293	306	237
suomenkieliset seurakunnat	1 916	6 619	7 441	6 405
Johannes	67	262	253	275
Matteus	16	60	78	64
Petrus	25	92	107	84
ruotsinkieliset seurakunnat	108	414	438	423
Kaikki seurakunnat yhteensä	2024	7033	7879	6828

.. (kaksi pistettä -merkintä) = tieto on liian pieni esitettäväksi (alle 5)

Kirkosta eronneet Helsingin seurakunnissa kuukausittain 2021–2023

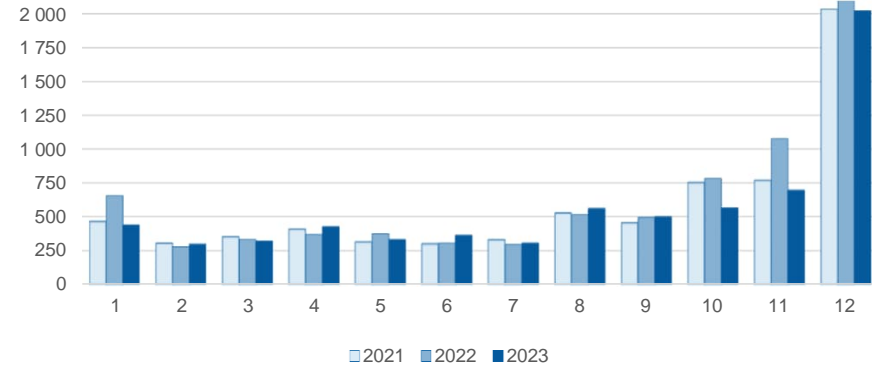

	kuukauden aikana			vuoden alusta yhteensä		
	2021	2022	2023	2021	2022	2023
tammikuu	467	659	438	467	659	438
helmikuu	305	279	298	772	938	736
maaliskuu	354	335	320	1 126	1 273	1 056
huhtikuu	411	373	426	1 537	1 646	1 482
toukokuu	315	378	332	1 852	2 024	1 814
kesäkuu	300	309	362	2 152	2 333	2 176
heinäkuu	332	297	306	2 484	2 630	2 482
elokuu	529	517	562	3 013	3 147	3 044
syyskuu	458	497	500	3 471	3 644	3 544
lokakuu	756	783	565	4 227	4 427	4 109
marraskuu	769	1 079	695	4 996	5 506	4 804
joulukuu	2 037	2 373	2 024	7 033	7 879	6 828
Yhteensä	7 033	7 879	6 828			

Jäsenmäärään vaikuttavat muutostapahtumat seurakunnittain viimeisimmän kuukauden aikana

JOULUKUU 2023 HUOM! Jäsenmäärät ja jäsenmäärän muutos ovat alustavia tietoja.

Seurakunta	Jäsenmäärä joulukuun alussa	Kastetut ¹⁾ Vain ensi- rekisteröinnit	Kuolleet	Seurakuntaan muuttaneet ²⁾	Seurakunnasta muuttaneet ²⁾	Seurakuntaan muuttaneet – seurakunnasta muuttaneet	Kirkkoon liittyneet ¹⁾ HUOM. Myös alle yksivuotiaat	Kirkosta eronneet	Muut ³⁾ tapahtumat	Jäsenmäärä joulukuun lopussa	Jäsenmäärän muutos (+/-) joulukuun aikana
Haaga	13 098	..	20	126	118	8	8	94	3	13 005	- -93
Helsingin Mikael	22 451	5	48	146	169	-23	12	80	0	22 317	- -134
Helsingin tuomiokirkkosrk	29 354	7	27	326	274	52	14	290	-6	29 104	- -250
Herttoniemi	15 341	8	27	122	147	-25	11	99	2	15 211	- -130
Kallio	18 059	7	21	274	256	18	12	214	7	17 868	- -191
Kannelmäki	13 020	..	15	102	107	-5	11	64	0	12 947	- -73
Lauttasaari	12 562	6	13	86	102	-16	12	91	-3	12 457	- -105
Malmi	45 590	18	49	277	306	-29	17	234	-2	45 311	- -279
Munkkiniemi	10 114	..	15	109	69	40	..	63	0	10 081	- -33
Oulunkylä	18 134	..	39	264	147	117	13	115	0	18 113	- -21
Paavali	13 780	..	15	155	204	-49	9	112	1	13 618	- -162
Pakila	12 046	..	9	73	64	9	..	56	1	11 995	- -51
Pitäjänmäki	8 249	..	5	97	89	8	..	46	-2	8 209	- -40
Roihuvuori	17 221	5	26	147	133	14	9	94	2	17 131	- -90
Töölö	26 055	14	32	341	314	27	11	213	7	25 869	- -186
Vuosaari	15 383	6	25	92	118	-26	10	51	-4	15 293	- -90
suomenkieliset seurakunnat	290 457	90	386	2 737	2 617	120	158	1 916	6	288 529	- -1 928
Johannes	11 394	..	9	61	90	-29	9	67	-4	11 297	- -97
Matteus	4 771	..	5	19	16	3	..	16	1	4 757	- -14
Petrus	5 903	5	13	52	27	25	..	25	-1	5 896	- -7
ruotsinkieliset seurakunnat	22 068	9	27	132	133	-1	13	108	-4	21 950	- -118
Kaikki seurakunnat yhteensä	312 525	99	413	2 869	2 750	119	171	2 024	2	310 479	- -2 046

.. (kaksi pistettä -merkintä) = tieto on liian pieni esitettäväksi (alle 5)

1) Kastetut ja kirkkoon liittyneet esitetään tällä sivulla kirkon virallisen tilastointiperiaatteen mukaisesti: kasteen kautta kirkkoon liittyneet alle yksivuotiaat sisältyvät kirkkoon liittyneiden lukumäärään.

2) Vain muutot kotimaassa.

3) Jäsenmäärän muutos (+/-) yhteensä seuraavista tapahtumista: siirto läsnä olevaan väestöön (+), siirto poissa olevaan väestöön (-), seurakunnan/kieliryhmän vaihto (+/-), peruttu muutto (+/-).

Jäsenmäärään vaikuttavat muutostapahtumat seurakunnittain vuoden 2023 aikana

TAMMIKUU–JOULUKUU 2023

HUOM! Jäsenmäärä 31.12.2023 ja jäsenmäärän muutos vuonna 2023 ovat alustavia tietoja.

Seurakunta	Jäsenmäärä vuoden alussa	Kastetut ¹⁾ Vain ensi- rekisteröinnit	Kuolleet	Seurakuntaan muuttaneet ²⁾	Seurakunnasta muuttaneet ²⁾	Seurakuntaan muuttaneet – seurakunnasta muuttaneet	Kirkkoon liittyneet ¹⁾ HUOM. Myös alle yksivuotiaat	Kirkosta eronneet	Muut ³⁾ tapahtumat	Jäsenmäärä jouluukuun lopussa	Jäsenmäärän muutos (+/-) vuoden alusta
Haaga	13 175	68	221	1 685	1 540	145	98	264	1	13 005	- 170
Helsingin Mikael	23 280	91	452	2 001	2 209	-208	141	336	-28	22 317	- 963
Helsingin tuomiokirkkosrk	29 457	127	211	4 325	4 005	320	321	892	-28	29 104	- 353
Herttoniemi	15 611	79	207	1 751	1 803	-52	118	345	-7	15 211	- 400
Kallio	18 161	81	203	3 616	3 251	365	194	740	2	17 868	- 293
Kannelmäki	13 255	78	152	1 177	1 323	-146	128	217	-3	12 947	- 308
Lauttasaari	12 588	63	113	1 248	1 187	61	129	270	-4	12 457	- 131
Malmi	46 424	244	599	3 225	3 562	-337	342	760	-20	45 311	- 1 113
Munkkiniemi	10 215	48	122	1 136	1 061	75	79	211	-11	10 081	- 134
Oulunkylä	17 484	86	320	2 701	1 640	1 061	154	365	3	18 113	+ 629
Paavali	13 954	49	135	2 386	2 362	24	129	417	2	13 618	- 336
Pakila	12 226	73	105	629	736	-107	75	152	-25	11 995	- 231
Pitäjänmäki	8 393	46	96	1 026	1 001	25	45	192	-15	8 209	- 184
Roihuvuori	17 398	77	215	1 543	1 507	36	143	315	-2	17 131	- 267
Töölö	25 929	135	314	4 106	3 568	538	266	692	-4	25 869	- 60
Vuosaari	15 680	57	197	1 241	1 385	-144	106	237	11	15 293	- 387
suomenkieliset seurakunnat	293 230	1 402	3 662	33 796	32 140	1 656	2 468	6 405	-128	288 529	- 4 701
Johannes	11 411	39	106	989	846	143	129	275	-46	11 297	- 114
Matteus	4 854	15	67	234	275	-41	53	64	5	4 757	- 97
Petrus	5 951	32	136	468	385	83	57	84	-11	5 896	- 55
ruotsinkieliset seurakunnat	22 216	86	309	1 691	1 506	185	239	423	-52	21 950	- 266
Kaikki seurakunnat yhteensä	315 446	1 488	3 971	35 487	33 646	1 841	2 707	6 828	-180	310 479	- 4 967

.. (kaksi pistettä -merkintä) = tieto on liian pieni esitettäväksi (alle 5)

1) Kastetut ja kirkkoon liittyneet esitetään tällä sivulla kirkon virallisen tilastointiperiaatteen mukaisesti: kasteen kautta kirkkoon liittyneet alle yksivuotiaat sisältyvät kirkkoon liittyneiden lukumäärään.

2) Vain muutot kotimaassa.

3) Jäsenmäärän muutos (+/-) yhteensä seuraavista tapahtumista: siirto läsnä olevaan väestöön (+), siirto poissa olevaan väestöön (-), seurakunnan/kieliryhmän vaihto (+/-), peruttu muutto (+/-).