

Jäsenmäärän kehitys vuoden 2023 alusta

TOUKOKUU 2023

Seurakunta	Jäseniä 1.1.2023	Jäseniä 1.6.2023	Muutos (+/-) vuoden alusta
Haaga	13 175	13 080	- 95
Helsingin Mikael	23 280	22 985	- 295
Helsingin tuomiokirkkosrk	29 457	29 563	+ 106
Herttoniemi	15 611	15 548	- 63
Kallio	18 161	18 116	- 45
Kannelmäki	13 255	13 116	- 139
Lauttasaari	12 588	12 614	+ 26
Malmi	46 424	45 968	- 456
Munkkiniemi	10 215	10 178	- 37
Oulunkylä	17 484	17 890	+ 406
Paavali	13 954	13 911	- 43
Pakila	12 226	12 153	- 73
Pitäjänmäki	8 393	8 358	- 35
Roihuvuori	17 398	17 315	- 83
Töölö	25 929	26 139	+ 210
Vuosaari	15 680	15 529	- 151
suomenkieliset seurakunnat	293 230	292 463	- 767
Johannes	11 411	11 294	- 117
Matteus	4 854	4 795	- 59
Petrus	5 951	5 908	- 43
ruotsinkieliset seurakunnat	22 216	21 997	- 219
Kaikki seurakunnat yhteensä	315 446	314 460	- 986

Jäsenmäärän kehitys Helsingin seurakunnissa kuukausittain 2021–2023

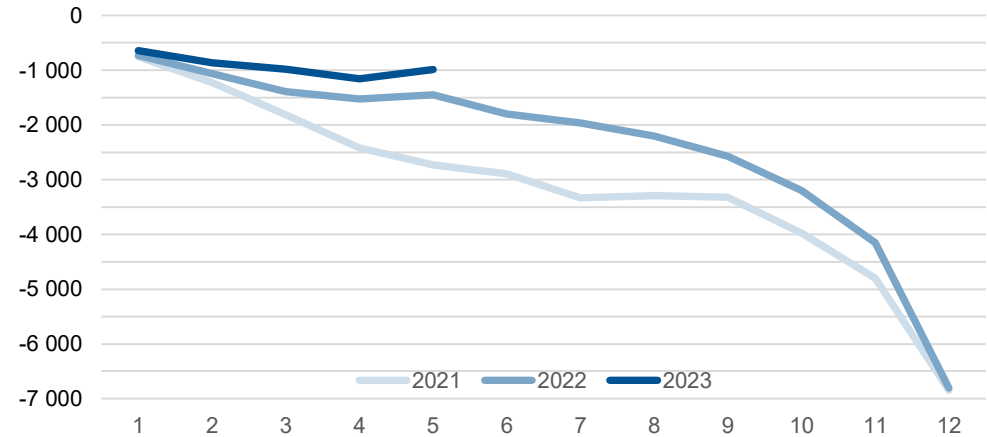

	kuukauden aikana			vuoden alusta yhteensä		
	2021	2022	2023	2021	2022	2023
tammikuu	-756	-731	-644	-756	-731	-644
helmikuu	-474	-331	-219	-1 230	-1 062	-863
maaliskuu	-577	-331	-117	-1 807	-1 393	-980
huhtikuu	-612	-132	-178	-2 419	-1 525	-1 158
toukokuu	-312	76	172	-2 731	-1 449	-986
kesäkuu	-162	-352		-2 893	-1 801	
heinäkuu	-437	-160		-3 330	-1 961	
elokuu	41	-244		-3 289	-2 205	
syyskuu	-32	-365		-3 321	-2 570	
lokakuu	-654	-627		-3 975	-3 197	
marraskuu	-825	-957		-4 800	-4 154	
joulukuu	-2 046	-2 654		-6 846	-6 808	
Yhteensä	-6 846	-6 808	-986			

Alle yksivuotiaat kastetut lapset seurakunnittain

TOUKOKUU 2023

Tämän sivun kaikki luvut: kasteet ensirekisteröintinä + kasteen kautta kirkkoon liittyneet alle yksivuotiaat

Seurakunta	Kuukauden aikana kastetut lapset	Tammi–toukokuussa kastetut lapset yhteensä		
		2021	2022	2023
Haaga	5	34	49	37
Helsingin Mikael	13	39	57	52
Helsingin tuomiokirkkosrk	25	58	100	111
Herttoniemi	8	28	60	45
Kallio	5	33	45	42
Kannelmäki	11	28	47	58
Lauttasaari	13	32	53	48
Malmi	32	123	165	139
Munkkiniemi	7	14	29	29
Oulunkylä	16	29	45	56
Paavali	..	32	50	27
Pakila	10	32	42	36
Pitäjänmäki	..	21	34	27
Roihuvuori	12	40	57	50
Töölö	21	65	75	83
Vuosaari	10	31	35	42
suomenkieliset seurakunnat	196	639	943	882
Johannes	15	13	33	42
Matteus	..	9	9	14
Petrus	..	13	20	13
ruotsinkieliset seurakunnat	21	35	62	69
Kaikki seurakunnat yhteensä	217	674	1 005	951

.. (kaksi pistettä -merkintä) = tieto on liian pieni esitettäväksi (alle 5)

Alle yksivuotiaat kastetut lapset Helsingin seurakunnissa kuukausittain 2021–2023

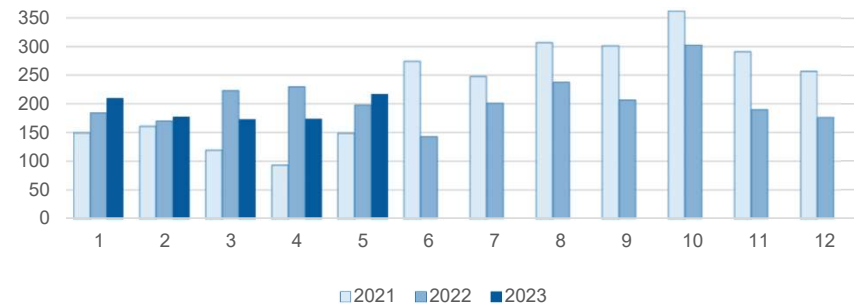

	kuukauden aikana			vuoden alusta yhteensä		
	2021	2022	2023	2021	2022	2023
tammikuu	150	184	210	150	184	210
helmikuu	161	170	177	311	354	387
maaliskuu	120	223	173	431	577	560
huhtikuu	94	230	174	525	807	734
toukokuu	149	198	217	674	1 005	951
kesäkuu	274	143		948	1 148	
heinäkuu	248	201		1 196	1 349	
elokuu	307	238		1 503	1 587	
syyskuu	301	207		1 804	1 794	
lokakuu	362	303		2 166	2 097	
marraskuu	291	190		2 457	2 287	
joulukuu	257	176		2 714	2 463	
Yhteensä	2 714	2 463	951			

Vähintään yksivuotiaat kirkkoon liittyneet seurakunnittain

TOUKOKUU 2023

Tämän sivun luvut eivät sisällä : kasteen kautta kirkkoon liittyneitä alle yksivuotiaita

Seurakunta	Kuukauden aikana kirkkoon liittyneet	Tammi–toukokuussa kirkkoon liittyneet yhteensä		
		2021	2022	2023
Haaga	6	31	26	29
Helsingin Mikael	13	34	50	39
Helsingin tuomiokirkkosrk	22	102	101	92
Herttoniemi	10	44	43	37
Kallio	10	82	74	70
Kannelmäki	6	41	30	36
Lauttasaari	8	36	30	38
Malmi	17	106	107	105
Munkkiniemi	6	27	22	29
Oulunkylä	8	46	28	47
Paavali	6	34	50	43
Pakila	..	16	21	22
Pitäjänmäki	..	18	24	16
Roihuvuori	9	37	50	34
Töölö	18	91	98	83
Vuosaari	5	46	57	36
suomenkieliset seurakunnat	150	791	811	756
Johannes	..	23	32	26
Matteus	6	7	9	15
Petrus	..	12	6	14
ruotsinkieliset seurakunnat	10	42	47	55
Kaikki seurakunnat yhteensä	160	833	858	811

.. (kaksi pistettä -merkintä) = tieto on liian pieni esitettäväksi (alle 5)

Vähintään yksivuotiaat kirkkoon liittyneet Helsingin seurakunnissa kuukausittain 2021–2023

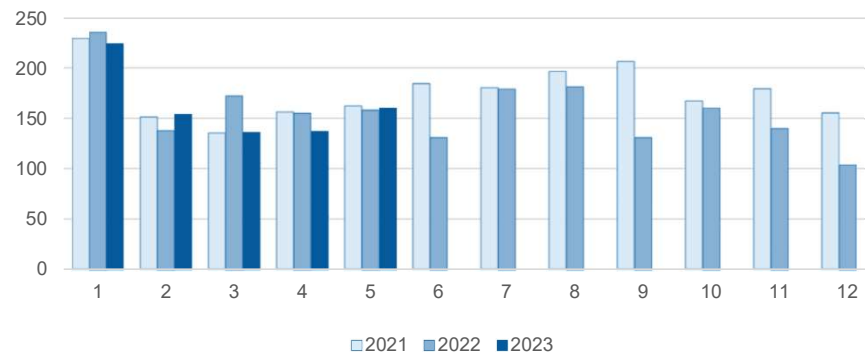

	kuukauden aikana			vuoden alusta yhteensä		
	2021	2022	2023	2021	2022	2023
tammikuu	229	235	224	229	235	224
helmikuu	151	138	154	380	373	378
maaliskuu	135	172	136	515	545	514
huhtikuu	156	155	137	671	700	651
toukokuu	162	158	160	833	858	811
kesäkuu	184	131		1 017	989	
heinäkuu	180	179		1 197	1 168	
elokuu	196	181		1 393	1 349	
syyskuu	206	131		1 599	1 480	
lokakuu	167	160		1 766	1 640	
marraskuu	179	140		1 945	1 780	
joulukuu	155	104		2 100	1 884	
Yhteensä	2 100	1 884	811			

Kirkosta eronneet seurakunnittain

TOUKOKUU 2023

Seurakunta	Kuukauden aikana kirkosta eronneet	Tammi–toukokuussa kirkosta eronneet yhteensä		
		2021	2022	2023
Haaga	11	66	96	71
Helsingin Mikael	15	101	101	94
Helsingin tuomiokirkkosrk	42	237	262	220
Herttoniemi	17	93	91	99
Kallio	48	239	224	207
Kannelmäki	10	61	74	51
Lauttasaari	10	71	78	57
Malmi	36	199	224	197
Munkkiniemi	9	46	64	45
Oulunkylä	18	96	103	106
Paavali	24	93	122	127
Pakila	6	19	56	37
Pitäjänmäki	..	48	58	43
Roihuvuori	17	97	92	87
Töölö	26	180	178	168
Vuosaari	17	68	88	76
suomenkieliset seurakunnat	310	1 714	1 911	1 685
Johannes	12	95	59	88
Matteus	6	21	19	17
Petrus	..	22	35	24
ruotsinkieliset seurakunnat	22	138	113	129
Kaikki seurakunnat yhteensä	332	1852	2024	1814

.. (kaksi pistettä -merkintä) = tieto on liian pieni esitettäväksi (alle 5)

Kirkosta eronneet Helsingin seurakunnissa kuukausittain 2021–2023

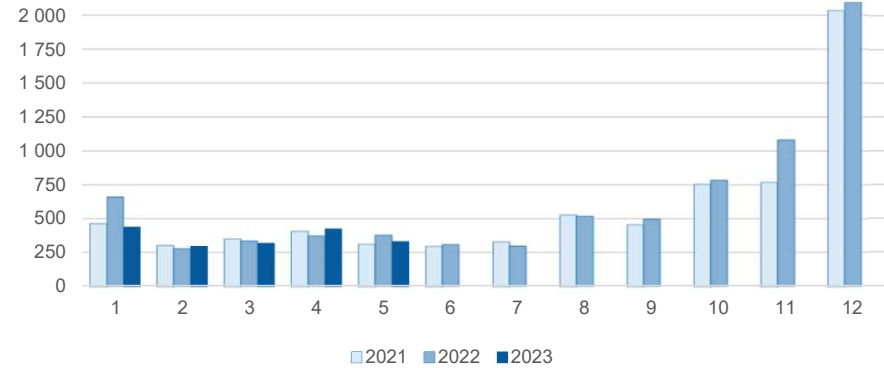

	kuukauden aikana			vuoden alusta yhteensä		
	2021	2022	2023	2021	2022	2023
tammikuu	467	659	438	467	659	438
helmikuu	305	279	298	772	938	736
maaliskuu	354	335	320	1 126	1 273	1 056
huhtikuu	411	373	426	1 537	1 646	1 482
toukokuu	315	378	332	1 852	2 024	1 814
kesäkuu	300	309		2 152	2 333	
heinäkuu	332	297		2 484	2 630	
elokuu	529	517		3 013	3 147	
syyskuu	458	497		3 471	3 644	
lokakuu	756	783		4 227	4 427	
marraskuu	769	1 079		4 996	5 506	
joulukuu	2 037	2 373		7 033	7 879	
Yhteensä	7 033	7 879	1 814			

Jäsenmäärään vaikuttavat muutostapahtumat seurakunnittain viimeisimmän kuukauden aikana

TOUKOKUU 2023

Seurakunta	Jäsenmäärä toukokuun alussa	Kastetut ¹⁾ Vain ensi- rekisteröinnit		Seurakuntaan muuttaneet ²⁾	Seurakunnasta muuttaneet ²⁾	Seurakuntaan muuttaneet – seurakunnasta muuttaneet	Kirkkoon liittyneet ¹⁾ <i>HUOM. Myös alle yksivuotiaat</i>	Kirkosta eronneet	Muut ³⁾ tapahtumat	Jäsenmäärä toukokuun lopussa	Jäsenmäärän muutos (+/-) toukokuun aikana	
		Kuolleet										
Haaga	13 087	..	22	146	131	15	9	11	0	13 080	-	-7
Helsingin Mikael	22 987	10	23	161	154	7	16	15	3	22 985	-	-2
Helsingin tuomiokirkkosrk	29 463	12	17	349	240	109	35	42	3	29 563	+	100
Herttoniemi	15 601	5	16	131	170	-39	13	17	1	15 548	-	-53
Kallio	18 060	..	12	328	231	97	12	48	4	18 116	+	56
Kannelmäki	13 139	6	13	85	102	-17	11	10	0	13 116	-	-23
Lauttasaari	12 582	10	9	118	89	29	11	10	1	12 614	+	32
Malmi	46 015	22	50	267	279	-12	27	36	2	45 968	-	-47
Munkkiniemi	10 184	..	8	98	99	-1	9	9	-1	10 178	-	-6
Oulunkylä	17 776	9	30	274	138	136	15	18	2	17 890	+	114
Paavali	13 942	..	17	192	196	-4	7	24	4	13 911	-	-31
Pakila	12 135	8	12	74	52	22	5	6	1	12 153	+	18
Pitäjänmäki	8 368	..	7	84	88	-4	5	..	-2	8 358	-	-10
Roihuvuori	17 280	8	15	136	90	46	13	17	0	17 315	+	35
Töölö	26 095	13	27	314	258	56	26	26	2	26 139	+	44
Vuosaari	15 540	7	12	88	86	2	8	17	1	15 529	-	-11
suomenkieliset seurakunnat	292 254	124	290	2 845	2 403	442	222	310	21	292 463	+	209
Johannes	11 313	6	8	50	66	-16	13	12	-2	11 294	-	-19
Matteus	4 802	12	19	-7	8	6	1	4 795	-	-7
Petrus	5 919	..	8	27	29	-2	0	5 908	-	-11
ruotsinkieliset seurakunnat	22 034	10	20	89	114	-25	21	22	-1	21 997	-	-37
Kaikki seurakunnat yhteensä	314 288	134	310	2 934	2 517	417	243	332	20	314 460	+	172

.. (kaksi pistettä -merkintä) = tieto on liian pieni esitettäväksi (alle 5)

1) Kastetut ja kirkkoon liittyneet esitetään tällä sivulla kirkon virallisen tilastointiperiaatteen mukaisesti: kasteen kautta kirkkoon liittyneet alle yksivuotiaat sisältyvät kirkkoon liittyneiden lukumäärään.

2) Vain muutot kotimaassa.

3) Jäsenmäärän muutos (+/-) yhteensä seuraavista tapahtumista: siirto läsnä olevaan väestöön (+), siirto poissa olevaan väestöön (-), seurakunnan/kieliryhmän vaihto (+/-), peruttu muutto (+/-).

Jäsenmäärään vaikuttavat muutostapahtumat seurakunnittain vuoden 2023 aikana

TAMMIKUU–TOUKOKUU 2023

Seurakunta	Jäsenmäärä vuoden alussa	Kastetut ¹⁾ Vain ensi- rekisteröinnit		Seurakuntaan muuttaneet ²⁾	Seurakunnasta muuttaneet ²⁾	Seurakuntaan muuttaneet – seurakunnasta muuttaneet	Kirkkoon liittyneet ¹⁾ HUOM. Myös alle yksivuotiaat	Kirkosta eronneet	Muut ³⁾ tapahtumat	Jäsenmäärä toukokuun lopussa	Jäsenmäärän muutos (+/-) vuoden alusta	
		Kuolleet										
Haaga	13 175	31	93	587	586	1	35	71	1	13 080	-	-95
Helsingin Mikael	23 280	43	199	900	820	80	48	94	0	22 985	-	-295
Helsingin tuomiokirkkosrk	29 457	59	90	1 648	1 444	204	144	220	8	29 563	+	106
Herttoniemi	15 611	32	83	761	721	40	50	99	-3	15 548	-	-63
Kallio	18 161	34	67	1 323	1 209	114	78	207	3	18 116	-	-45
Kannelmäki	13 255	39	69	420	528	-108	55	51	-5	13 116	-	-139
Lauttasaari	12 588	28	40	469	438	31	58	57	6	12 614	+	26
Malmi	46 424	103	243	1 107	1 349	-242	141	197	-18	45 968	-	-456
Munkkiniemi	10 215	17	43	399	402	-3	41	45	-4	10 178	-	-37
Oulunkylä	17 484	38	135	1 142	594	548	65	106	-4	17 890	+	406
Paavali	13 954	17	65	891	820	71	53	127	8	13 911	-	-43
Pakila	12 226	26	55	230	255	-25	32	37	-14	12 153	-	-73
Pitäjänmäki	8 393	22	39	381	376	5	21	43	-1	8 358	-	-35
Roihuvuori	17 398	31	90	608	604	4	53	87	7	17 315	-	-83
Töölö	25 929	48	133	1 631	1 283	348	118	168	-3	26 139	+	210
Vuosaari	15 680	30	78	458	543	-85	48	76	10	15 529	-	-151
suomenkieliset seurakunnat	293 230	598	1 522	12 955	11 972	983	1 040	1 685	-9	292 463	-	-767
Johannes	11 411	15	45	268	304	-36	53	88	-16	11 294	-	-117
Matteus	4 854	5	30	71	111	-40	24	17	-1	4 795	-	-59
Petrus	5 951	5	57	150	132	18	22	24	-7	5 908	-	-43
ruotsinkieliset seurakunnat	22 216	25	132	489	547	-58	99	129	-24	21 997	-	-219
Kaikki seurakunnat yhteensä	315 446	623	1 654	13 444	12 519	925	1 139	1 814	-33	314 460	-	-986

.. (kaksi pistettä -merkintä) = tieto on liian pieni esitettäväksi (alle 5)

1) Kastetut ja kirkkoon liittyneet esitetään tällä sivulla kirkon virallisen tilastointiperiaatteen mukaisesti: kasteen kautta kirkkoon liittyneet alle yksivuotiaat sisältyvät kirkkoon liittyneiden lukumäärään.

2) Vain muutot kotimaassa.

3) Jäsenmäärän muutos (+/-) yhteensä seuraavista tapahtumista: siirto läsnä olevaan väestöön (+), siirto poissa olevaan väestöön (-), seurakunnan/kieliryhmän vaihto (+/-), peruttu muutto (+/-).